

# Georeport AOPK ČR: cesta k datům o biodiverzitě

Karel Chobot



**Georeport**

Kód k.ú.	Název k.ú.	Číslo parcely	Evidence	Druh číselníku	Druh pozemku	Výměra (m <sup>2</sup> )	ID parcely
<input checked="" type="checkbox"/>	757921	Sřitovská Skalice	1,313/5	KH	pozemková	oválný travní porost	935 1518807204
<input checked="" type="checkbox"/>	757601	Sřitovská Skalice	1211	KH	pozemková	orná půda	2331 57439260210
<input checked="" type="checkbox"/>	757991	Sřitovská Skalice	1,307/14	KH	pozemková	oválný travní porost	2309 57439280010

**NDOP**

Číslo	Parcelní číslo	Mezra	Právní vztah	Stav	Uzemní část	Uzemní kód	Uzemní kód
1	88763350	meze	Číslo k.ú. v obci	ok	Lokančovice	5 10 2024 11 39	5 10 2024 11 20
2	88761825	meze	Číslo k.ú. v obci	ok	Lužemské údolí	26 8 2024	26 8 2024
3	88761705	meze	Číslo k.ú. v obci	ok	Lužemské údolí	3 10 2024 11 48	3 10 2024 11 40
4	88762891	meze	Číslo k.ú. v obci	ok	Křtovo ve Slezsku	22 9 2024	22 9 2024
5	88760874	meze	Číslo k.ú. v obci	ok	Nepervek a Blatná	8 8 2024	8 8 2024
6	88760876	meze	Číslo k.ú. v obci	ok	Nepervek a Blatná	8 8 2024	8 8 2024
7	88760860	meze	Číslo k.ú. v obci	ok	Uvažná Polana	26 9 2024	26 9 2024
8	88760748	meze	Číslo k.ú. v obci	ok	Dřevěná Stepiň	22 9 2024	22 9 2024
9	88760744	meze	Číslo k.ú. v obci	ok	Faklův	1 10 2024	1 10 2024

Odbor monitoringu biodiverzity

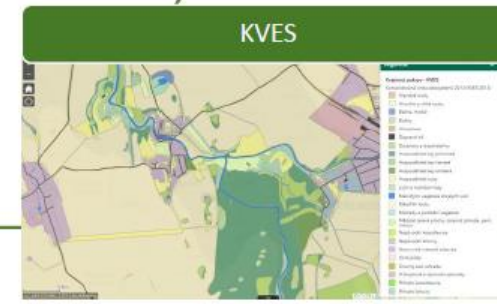

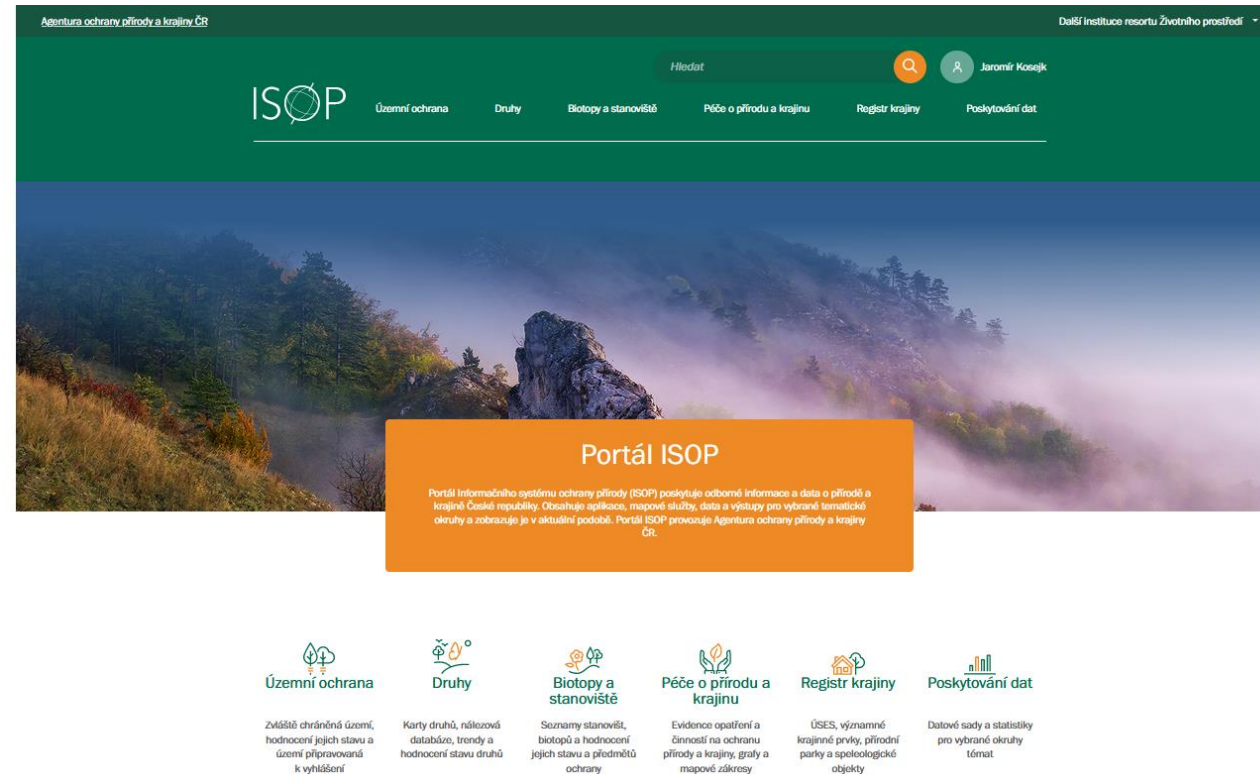

Referenční data (kartografická, správní apod.)

Tematická data

(geologická, hydrologická, meteorologická, zemědělská, lesnická, demografická atd.)

Území

Druhy

Biotopy

Krajina

Péče





# Územní data ochrany přírody

## DR ÚSOP

### Digitální registr

### Ústředního seznamu ochrany přírody

- Zvláště chráněná území
  Smluvně chráněná území
  Evropsky významné lokality
  Ptačí oblasti

Kód

Kraj

Obec

Název

Okres

Katastrální území

Orgán ochrany přírody

ORP

Překryv s chráněným územím

2 záznamy

KATEGORIE	KÓD	NÁZEV	PLOCHA (HA)
Evropsky významná lokalita	2829	Oblík - Srdov - Brník	23,2964
Chráněná krajinná oblast	51	České středohoří	23,2964

Vyhlášovací dokumentace

2 záznamy

VYDAL	DATUM VYDÁNÍ	DATUM ÚČINNOSTI	ČÍSLO PRAV. DOK.	DRUH PRAV. DOK.	DOKUMENT V ÚSOP	POSLEDNÍ VYHLÁŠOVACÍ DOKUMENTACE
Ministerstvo kultury ČR	21.12.1987	29.12.1987	17.094/87-VI/2	výnos	neověřená kopie	Ano
Ministerstvo kultury a informací	18.11.1967		13.904/67-II/2	výnos	neověřená kopie	

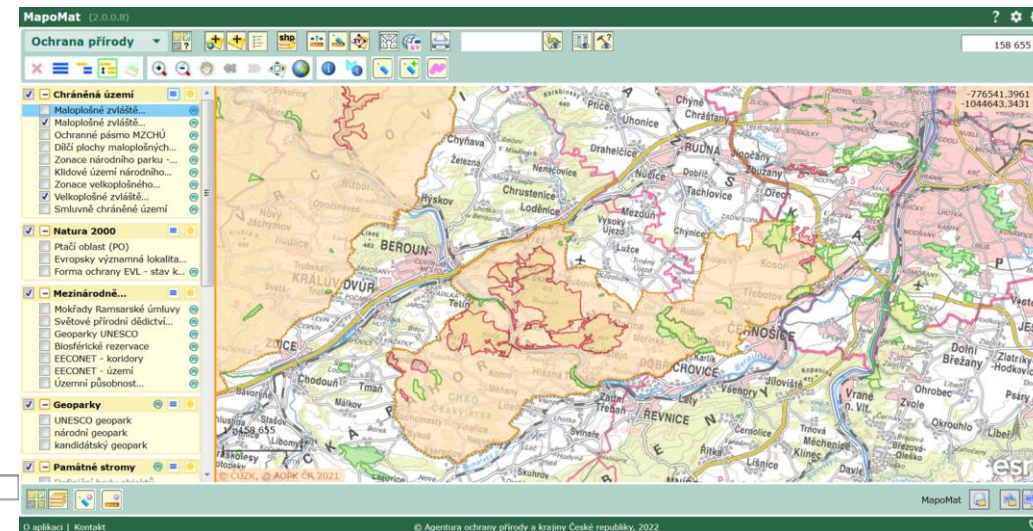

Objekty ústředního seznamu

3 záznamy 3 vybrané

Export

	KÓD	NÁZEV	KATEGORIE	ORGÁN OCHRANY PŘÍRODY
<input checked="" type="checkbox"/>	282	Oblík	Národní přírodní rezervace	AOPK ČR - RP SCHKO České středohoří
<input checked="" type="checkbox"/>	2829	Oblík - Srdov - Brník	Evropsky významná lokalita	AOPK ČR - RP SCHKO České středohoří

Ostatní odborné dokumenty

22 záznamy

	AUTOR	NÁZEV DOKUMENTU	ROK VYDÁNÍ	TYP	ISBN	ISIGN
<input checked="" type="checkbox"/>	Lenka, Němcová	Inventarizační průzkum z oboru bryologie	2015	Inventarizační průzkum		
<input checked="" type="checkbox"/>	Jindřich, Černý	Inventarizační průzkum z oboru motýli (Lepidoptera)	2013	Inventarizační průzkum		
<input checked="" type="checkbox"/>	Richard, Čtvrtečka	Inventarizační průzkum z oboru fytofágní brouci	2013	Inventarizační průzkum		
<input checked="" type="checkbox"/>	Pavel, Majer	Inventarizační průzkum z oboru zoologie (leťouni)	2013	Inventarizační průzkum		
<input checked="" type="checkbox"/>	Miroslav, Radoň	Inventarizační průzkum z oboru geomorfologie	2013	Inventarizační průzkum		
<input checked="" type="checkbox"/>	Bohdan, Wagner	Inventarizační průzkum z oboru lichenologie	2013	Inventarizační průzkum		
<input checked="" type="checkbox"/>	Machová, I., Kubát, K., a kol.	Návrh managementu vrchů Oblík a Srdov v EVL Oblík-Srdov-Brník : studie	2006	Studie		
<input checked="" type="checkbox"/>	Vrba, P., Kadlec, T.	Monitoring druhu Callimorpha quadripunctaria na lokalitě NPR Oblík (CHKO České středohoří) v roce 2006	2006	Monitoring		
<input checked="" type="checkbox"/>	Karel, Kubát	Inventarizační botanický průzkum	2005	Inventarizační průzkum		
<input checked="" type="checkbox"/>		Zpráva - botanické a entomologické inventarizační průzkumy (VaV), hodnocení 2004 - 2005	2005	Inventarizační průzkum		

[drusop.nature.cz](http://drusop.nature.cz)

Druhov data

# Nlezov databze

38 M celkem

3,3 M § CZ

1,6 M § EU

4,6 M v. seznam

<https://portal.nature.cz/nd>

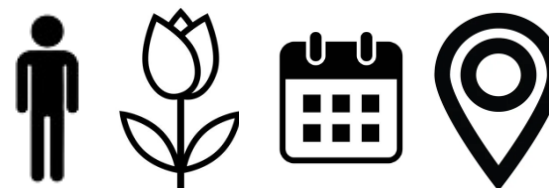



# Druhy: Nálezová databáze ochrany přírody

## (NDOP)

Nálezová databáze ochrany přírody  
AGENTURA OCHRANY PŘÍRODY A KRAJINÝ ČR

Licenční ujednání | Citační pravidla | Novinky v ND

Chobot Karel Mgr. Mgr. Ph.D.  
garant

### Filtr nálezových dat

Druh:

Datum od/do:  /  formát: d.m.rrrr

Měsíce od/do:  /  číslem

ID:  /  /

Lokalizace:

Autor:

Zdroj:

Projekt:

Datová sada:

Zapsal:

Osobní:  jen mnou zapsané

Nálezy:  pozitivní  pouze v ČR

Kategorie:

Čeď:

Hranice území:

Kraj:

Působnost AOPK:

Pole síťového mapování:

Nálezy s přesností lokalizace:  výběr maximální velikosti záznamu

- Zvláště chráněné druhy
- KO - kriticky ohrožený
- SO - silně ohrožený
- O - ohrožený
- Druhy červeného seznamu
- CR - kriticky ohrožený
- EN - ohrožený
- VU - zranitelný
- NT - téměř ohrožený
- EX - vyhynulý
- Druhy evropských směrnic

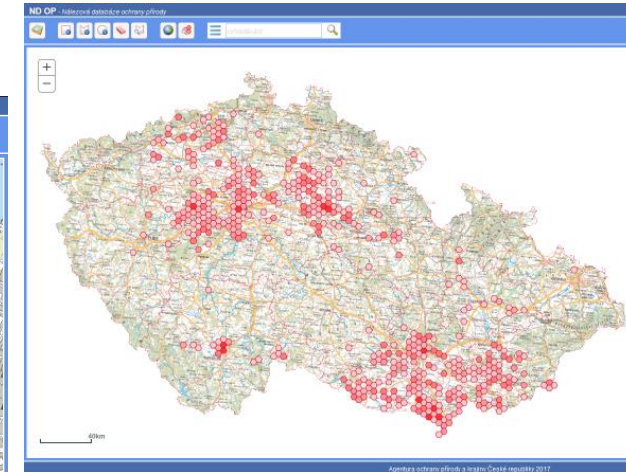
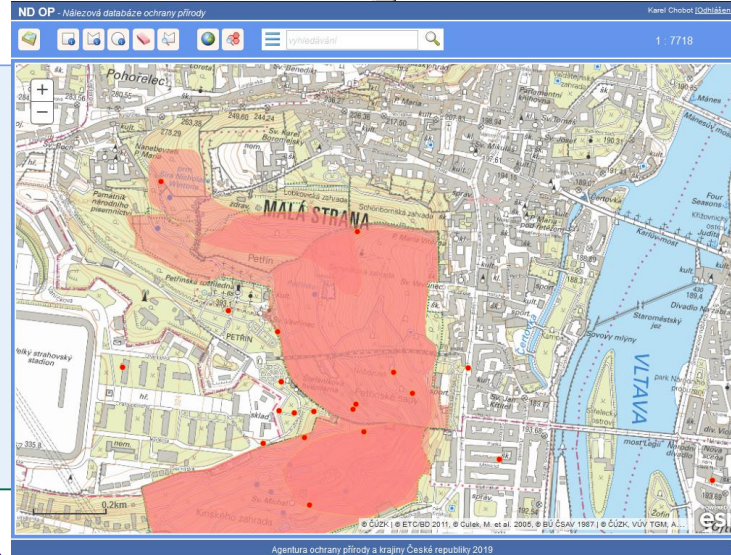

### Mapa

Zobrazit mapu výsledků hledání na nové kartě / Zobrazit síťovou mapu výsledků hledání v novém okně

Výsledky hledání | Sumarizace nálezů dle druhu | Sumarizace nálezů dle regionu | Hromadná validace >

Č.	Nález ID	Mapa	Akce	Druh	Lokalizace	Datum od	Datum do	Autor	Kód pole	Věroho
1	<a href="#">43374017</a>			Lucanus cervus roháč obecný	Znojmo, Gránická	12.10.2017	12.10.2017	Mačát Zdeněk	7162	1
2	<a href="#">43371668</a>			Lucanus cervus roháč obecný	Bařt	28.9.2017	28.9.2017	Tík Jaroslav	5852	1
3	<a href="#">43363609</a>			Lucanus cervus roháč obecný	Lokace00000	7.9.2017	7.9.2017	moravec pavel	5852	1
4	<a href="#">41999130</a>			Lucanus cervus roháč obecný	Lokace00125	24.8.2017	24.8.2017	Krása Antonín, krása Antonín	7266	1
5	<a href="#">41995233</a>			Lucanus cervus roháč obecný	Přírodní park Košíře - Motol	27.6.2017	27.6.2017	Mezereková Kristina	5952	1
6	<a href="#">41995232</a>			Lucanus cervus roháč obecný	Praha Šmukřívka v ulici Hübnerové (mezi domy č.p. 2 a 5).	18.6.2017	18.6.2017	Mezereková Kristina	5952	1
7	<a href="#">41994645</a>			Lucanus cervus roháč obecný	48°44'48.5"N 16°46'08.1"E 48.746801, 16.768918	27.6.2017	27.6.2017	Hrdlička Milan	7266	1
8	<a href="#">41994642</a>			Lucanus cervus roháč obecný	Ul. 2. května.	13.7.2017	13.7.2017	Přikryl Jan	6871	1
9	<a href="#">41994463</a>			Lucanus cervus roháč obecný	Areál Tomy Otrokovice, u budovy číslo 48.	9.6.2010	9.6.2010	Gallas Karel	6771	1
10	<a href="#">41994458</a>			Lucanus cervus roháč obecný	Radotín, Jelenovská ul.	17.6.2017	17.6.2017	Bárta Jiří	6052	1
11	<a href="#">41994455</a>			Lucanus cervus roháč obecný	Vonoklasy	9.7.2016	9.7.2016	Zicha Ondřej	6051	1

Karta nálezů | Celkový výpis | Mapa | Editovat

# ID | 43374017

# Druh | **Lucanus cervus** (Linnaeus, 1758) - roháč obecný | [Karta druhu >](#)

Vyhlaška 395/1992 Sb. ve znění vyhl. 175/2006 Sb | O Evropsky významný druh (číslo směrnice) | II

Červený seznam | EN

Určen, zapsán | Lucanus cervus

Původní jméno |

Taxonomické zařazení | říše Animalia | kmen Arthropoda | třída Insecta | řád Coleoptera |

# Vlastní nález | Počet 1 | Počítáno mrtvé samice

# Lokalizace | Znojmo, Gránická | kat. úz. Znojmo-město | pole s.m. 7162 | ID záznamu 6316952

# Datum | 12.10.2017 | 12.10.2017 | D | ID akce 10073901 [karta akce >](#)

# Autor | Mgr. Zdeněk Mačát

# Zdroj | Mačát Zdeněk 2017. Terénní zápisky - náhodná pozorování, terénní šetření

# Projekt | Mobilní sběr dat

# Datová sada | ND - Databáze BioLog

# Zapsal | Mačát Zdeněk Mgr. (zdenek.macat@gmail.com) | 13.10.2017

# Věrohodnost | Věrohodný záznam

# Validace | Návrh - Věrohodný záznam | < Zpočtybnit

Zadal | Mačát Zdeněk Mgr.

Upravit

Garantováno | Hejda Radek Ing. | < Zrušit garanci

# Foto





# Vegetační data

## Vrstva mapování biotopů

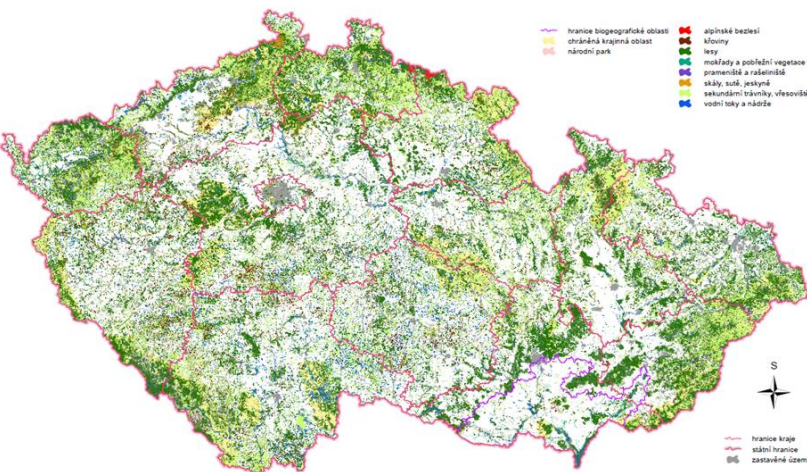
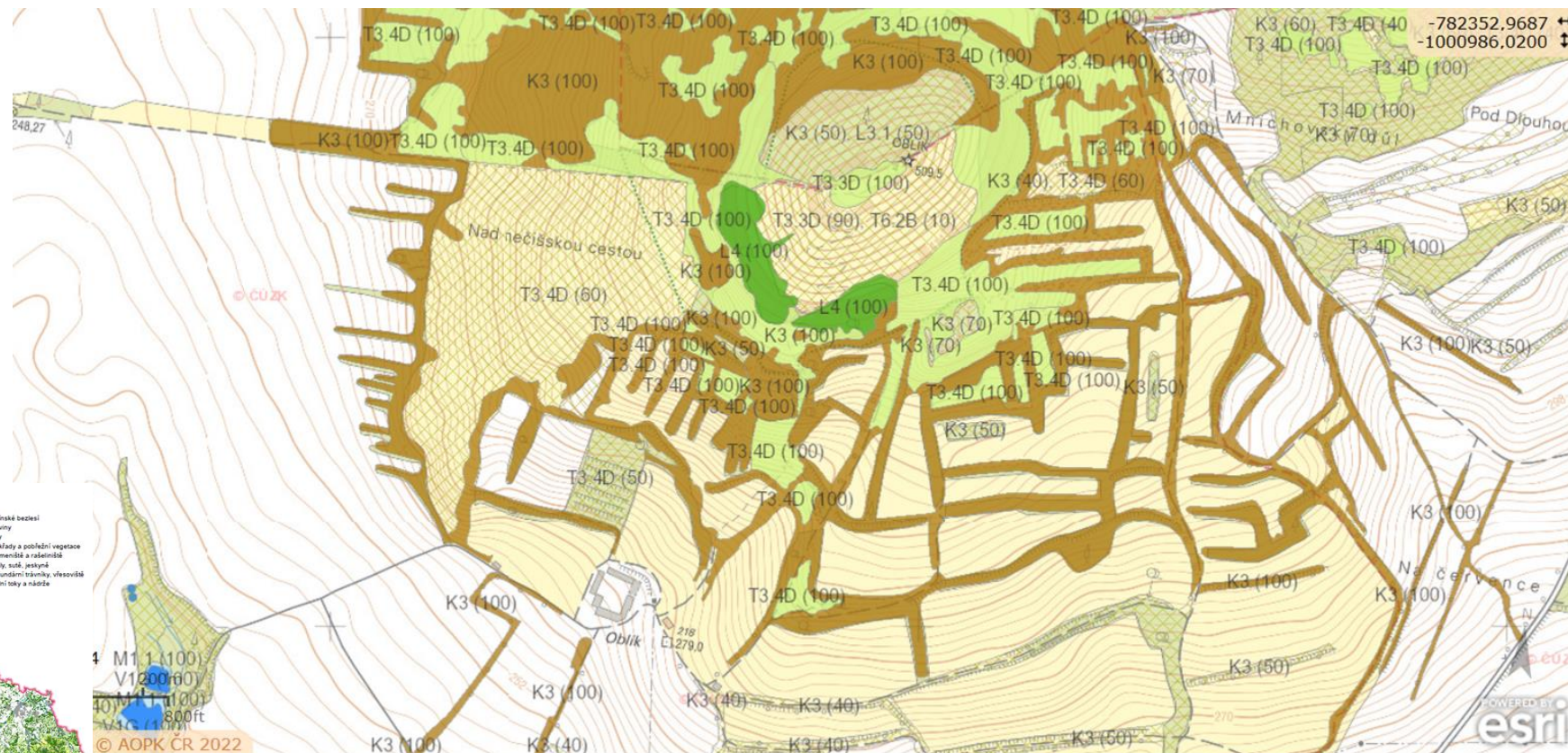

- hranice biogeografické oblasti
- chráněná krajinná oblast
- národní park
- alpinské bezesí
- klonny
- lesy
- mořatky a pohoří vegetace
- prameniška a rašatinná
- skály, suš. jaskyně
- sekundární trávníky, vřesoviště
- vodní toky a nádrže

- hranice kraje
- státní hranice
- zastavěné území



# Mapování biotopů

Terénní detailní průzkum celého území ČR  
V EU jedinečný rozsah a detail  
(celé území ČR mapováno 1x / 12 let)

••► 17% plochy ČR=„příroda“ (=přírodní stanoviště)

Prostředí: **Vrstva mapování biotopů**

[Mapy.nature.cz](http://Mapy.nature.cz) > veřejně

[Data.nature.cz](http://Data.nature.cz) > veřejně po registraci

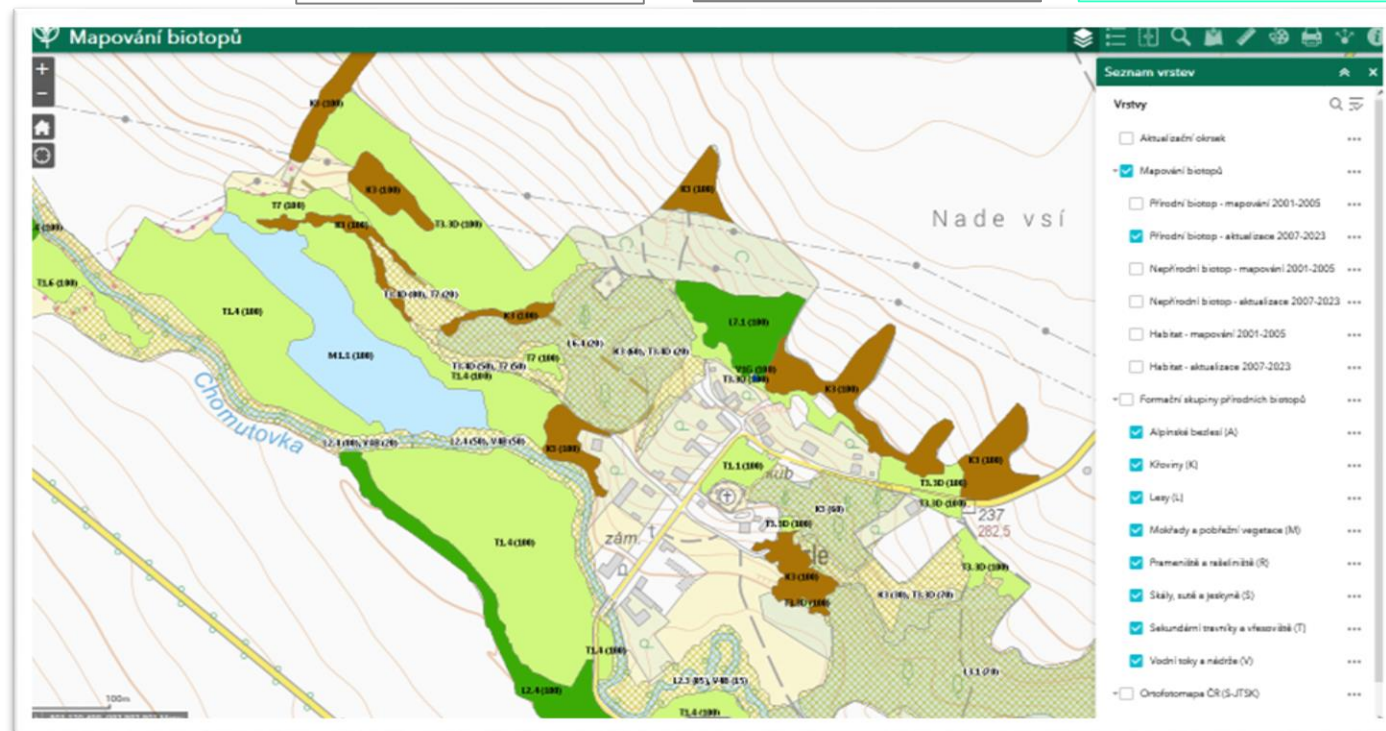
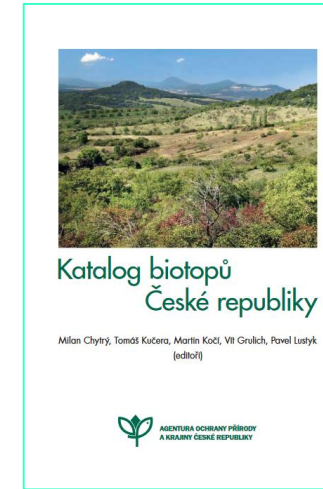
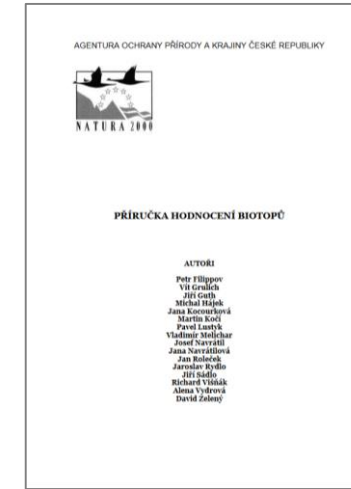

**POSKYTOVÁNÍ DAT**  
AGENTURA OCHRANY PŘÍRODY A KRAJINY ČESKÉ REPUBLIKY

Vyhledat data:  Všechny záznamy

**Základní mapování biotopů (2000 - 2005)**

Hranice segmentů biotopů a relační databáze jejich charakteristik (vč. druhové skladby) ze základního mapování biotopů - stav k 1. 5. 2006; klasifikac...

Geodata: [základní mapování biotopů](#) [biotop](#) [vegetace](#)

AKTUALIZOVÁNO: 01.05.2006 [REGISTRACE](#)

**Aktualizace základního mapování biotopů**

Aktualizace vrstvy segmentů biotopů a relačních databází (biotopy, taxony) probíhá v pravidelných cyklech. Frekvence cyklů aktualizace je plánována ja...

Geodata: [mapování biotopů](#) [biotop](#) [vegetace](#)

AKTUALIZOVÁNO: 05.01.2024 [REGISTRACE](#)



# Krajinný pokryv Konsolidovaná vrstva ekosystémů



KVES – verze 2022

# Georeport - obecný dotaz parcelou

- Automatizované vyhodnocení překryvu vyhledané parcely v (RÚIAN), nebo
- Oproti datům AOPK - převážně prostorovému vymezení zvláště chráněných území ČR (ÚSOP AOPK ČR)
- Výstupem je digitálně podepsaný dokument ve formátu PDF s vyhodnocením překryvu

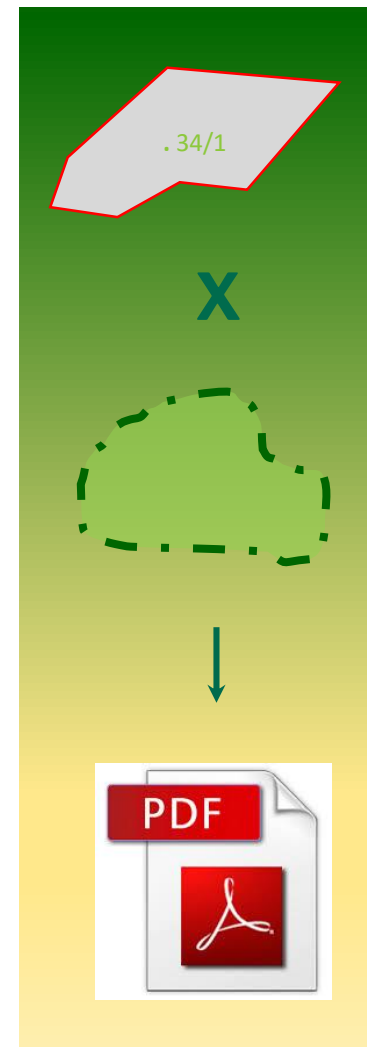

**AGENCIJA OCHRANY PŘÍRODY A KRAJINY ČESKÉ REPUBLIKY**

Kapalnice 1531/1  
148 00 Praha 12 – Chodov  
TEL: 281 000 241  
FAX: 281 000 241  
ID ÚP: 064/01  
aopk@nature.cz  
www.naturemagistry.cz

**Identifikace parcely z hlediska její lokalizace k zvláště chráněným územím (ZCHÚ)**

VĚC: Automatická identifikace parcely z hlediska její lokalizace k součástí v systému přírodních památek ČR a jejich vztahům k majetku České republiky a jejím vystupování v právních vztazích.

Agencia ochrany přírody a krajiny České republiky, součástí dot. úř. veřejného úřadu ochrany přírody ÚSOPK, oddělení (zpracováno):

Kraj / okres / obec: **Vysočina / Jemnice / Město pod K.**

Katastrální území: **Bělá u Turnova (005572)**

Parcela: **466/2**

Evidenční: **NP**

Druh parcely: **pozemková**

Výměra: **2 037 m<sup>2</sup>**

Druh zeměpisné: **oblastní**

Způsob využití: -

Býla vyhodnocena z hlediska její prostorové lokalizace vůči aktuální chráněným územím (ZCHÚ) a ÚSOPK.

VZCHÚ	nář. označ.
MZCHÚ	nář. z území
MZCHÚ OP	nář. z území

Dokument byl vytvořen dne **31. 08. 2017 10:03:28**.  
Pro identifikaci parcel byla využita data RÚIAN, plánka k **28. 05. 2**

Výstupem reportu je vzhledem k tomu, že se jedná o výstup aplikací veřejného úřadu, který je poskytnut v elektronické podobě a není možné poskytnout výstup v podobě papírové kopie. Pokud je potřeba výstup v podobě papírové kopie, lze si ji objednat v rámci služby pro veřejnost úřadu ÚSOPK, která je poskytnuta za poplatek. Výstup v podobě papírové kopie lze si objednat v rámci služby pro veřejnost úřadu ÚSOPK, která je poskytnuta za poplatek. Výstup v podobě papírové kopie lze si objednat v rámci služby pro veřejnost úřadu ÚSOPK, která je poskytnuta za poplatek.

**Vyhodnocení překryvu ve vztahu k vymezení ZCHÚ:**

VZCHÚ	Kód ÚSOP	Území	Plocha*	Realizační
MZCHÚ	22070	CHKO Český ráj - I	25,3	0,0000
	22073	CHKO Český ráj - II	4,5	0,0000
MZCHÚ OP	75816	OP Klokotské skály	92,4	0,2563
	75815	OP Klokotské skály	7,6	0,0234

\*procentuální část parcely, která se nachází v daném ZCHÚ nebo OP  
\*\*ochranné pásmo ze zákona

**Vyhodnocení překryvu ve vztahu k působnosti RP AOPK ČR:**

**AOPK ČR, RP Liberecká**  
Adresa: 460 01 Liberec, U Jezu 96/10  
ID: datové schránky: srgnreky

**Seznam zkratk**

AOPK ČR Agence ochrany přírody a krajiny ČR  
CHKO chráněná krajinná oblast  
MZCHÚ multiplošně vyznačené území  
NP národní park  
NPP národní přírodní památka  
NPR národní přírodní rezervace  
OP ochranné pásmo  
PP přírodní památka  
PR přírodní rezervace  
RP regionální pracoviště  
SCHÚ správa chráněné krajinné oblasti  
ÚSOP Ústřední seznam ochrany přírody  
VZCHÚ veřejnoprávně vyznačené území  
ZCHÚ zvláště chráněné území



# GEOREPORT

- **Identifikace území z hlediska lokalizace překryvu tematických vrstev**
- Webová aplikace vyvinutá za účelem zjednodušení výkonu státní správy s cílem **zjednodušit vyřizování stavebních řízení.**
- Automaticky **vyhodnotí prostorový překryv** na základě vyhledání parcely v Registru územní identifikace, adres a nemovitostí (RÚIAN)
- Čerpá z **otevřených dat AOPK ČR.**
- Report je tvořen PDF souborem se sumárním vyhodnocením překryvu tematických vrstev a reportem ve formátu XLSX, který obsahuje podrobný **rozpis informací o parcele a zvolených datových vrstvách**, včetně zásahu parcely do vrstvy a plochy překryvu



Zadáni parcel (KN)



Kód k.ú.	Název k.ú.	Číslo parcely	Evidence	Druh dílčích	Druh pozemků	Výměra (m <sup>2</sup> )	Číslo parcely
734403	Ústřední a Praha	3219	09	provozní	lesní pozemek	190	50205738030
734403	Ústřední a Praha	3219	09	provozní	lesní pozemek	1300	5434708030
734403	Ústřední a Praha	85/9	09	provozní	zahrady	869	5424008030
734403	Ústřední a Praha	1010	09	provozní	zahrady	847	5424008030
734403	Ústřední a Praha	1110	09	provozní	zahrady	300	5434014030
734403	Ústřední a Praha	1050	09	provozní	ostatní plocha	303	5434014030
734403	Ústřední a Praha	1050	09	provozní	ostatní plocha	394	1819708030
734403	Ústřední a Praha	1050	09	provozní	ostatní plocha	1110	1819708030
734403	Ústřední a Praha	1050	09	provozní	ostatní plocha	847	1819708030
734403	Ústřední a Praha	105	09	provozní	ostatní plocha	2060	5434014030
734403	Ústřední a Praha	3217	09	provozní	ostatní plocha	130	50205738030
734403	Ústřední a Praha	123	09	provozní	ostatní plocha	380	5434014030
734403	Ústřední a Praha	3020	09	provozní	ostatní plocha	1028	5706403030
734403	Ústřední a Praha	2809	09	provozní	ostatní plocha	101	5706403030
734403	Ústřední a Praha	28070	09	provozní	ostatní plocha	2040	3048220030
734403	Ústřední a Praha	28074	09	provozní	ostatní plocha	388	2048220030
734403	Ústřední a Praha	30070	09	provozní	ostatní plocha	227	5706403030
734403	Ústřední a Praha	28071	09	provozní	ostatní plocha	152	5706403030
734403	Ústřední a Praha	28072	09	provozní	ostatní plocha	244	5706403030
734403	Ústřední a Praha	130	09	provozní	ostatní plocha	2002	5434014030
734403	Ústřední a Praha	410/12	09	provozní	ostatní plocha	138	2048220030
734403	Ústřední a Praha	410/1	09	provozní	ostatní plocha	11	1819708030
734403	Ústřední a Praha	710	09	provozní	ostatní plocha	622	5434014030
734403	Ústřední a Praha	410/4	09	provozní	ostatní plocha	394	1819708030
734403	Ústřední a Praha	410/1	09	provozní	ostatní plocha	1107	1819708030
734403	Ústřední a Praha	410/11	09	provozní	ostatní plocha	162	2048220030
734403	Ústřední a Praha	410	09	provozní	ostatní plocha	3807	2048220030
734403	Ústřední a Praha	123	09	provozní	ostatní plocha	1706	5434014030

Výběr vrstev

Výbrat všechny vrstvy | Odybrat všechny vrstvy

- Územní plán
  - Data dostupná pro CHKO Blánský*
  - Zastavěné území
  - Zastavitelné území
  - Kategorizace sídel
  - Místa krajinného rázu
- Chráněná území
  - Velkoplošné zvláště chráněné území
  - Zonace velkoplošného zvláště chráněného území
  - Maloplošné zvláště chráněné území (MZCHÚ)
  - Ochranné pásmo MZCHÚ
  - Smluvně chráněné území
- NATURA 2000
  - Evropsky významná lokalita (EVL)
  - Předmět ochrany EVL
  - Ptačí oblast (PO)
  - Předmět ochrany PO
- Geoparky
  - UNESCO geopark
  - Národní geopark
- Mezinárodně významné části přírody
  - Mokřady Ramsarské úmluvy
  - Geoparky UNESCO
  - Biosférické rezervace
- Památné stromy
  - Památné stromy s určenou polohou jedinců
  - Památné stromy bez určení polohy jedinců - linie
  - Památné stromy bez určení polohy jedinců - polygony
- Průchodnost krajiny pro velké savce
  - Biotop zvláště chráněných druhů velkých savců
- Konsolidovaná vrstva ekosystémů
  - Konsolidovaná vrstva ekosystémů (KVES)
- Potenciální vegetace
  - Geobotanická mapa
  - Mapa potenciální přirozené vegetace
- Nálezová databáze
  - Nálezová databáze
- Mapování biotopů
  - Biotopy
  - Habitaty
- Správní členění
  - Parcela
  - Obec
  - ORP
  - Okres
  - Kraj

Odeslat požadavek



Požadavek byl odeslán ke zpracování...



# GEOREPORT

Informace o parcele							Informace o biotopech	
Kód k.ú.	Název k.ú.	Číslo parcely	Výměra parcely [m2] dle RUIAN	Výměra parcely [m2] vypočítaná	Zasažení parcely [%]	Kód biotopu	Název biotopu	
774413	Únětice u Prahy	120	2 960.00	2 918.33	0.15	K2.1	Vrbové křoviny hlinitých a písčitých náplavů	
774413	Únětice u Prahy	120	2 960.00	2 918.33	0.08	M1.1	Rákosiny eutrofních stojatých vod	
774413	Únětice u Prahy	120	2 960.00	2 918.33	0.57	V1G	Makrofytní vegetace přirozeně eutrofních a mezotrofních stojatých vod, porosty bez ochranný význam	
774413	Únětice u Prahy	120	2 960.00	2 918.33	36.49	V4B	Makrofytní vegetace vodních toků, stanoviště s potenciálním výskytem vodních makrofytů nebo se zjev	
774413	Únětice u Prahy	120	2 960.00	2 918.33	0.26	X7B	Ruderální bylinná vegetace mimo sídla, ostatní porosty	
774413	Únětice u Prahy	120	2 960.00	2 918.33	62.46	-1	Nemapovaný segment	
774413	Únětice u Prahy	122	263.00	213.34	0.71	K3	Vysoké mezofilní a xerofilní křoviny	
774413	Únětice u Prahy	122	263.00	213.34	99.29	-1	Nemapovaný segment	
774413	Únětice u Prahy	123	17 686.00	17 463.73	18.93	M1.1	Rákosiny eutrofních stojatých vod	
774413	Únětice u Prahy	123	17 686.00	17 463.73	71.40	V1G	Makrofytní vegetace přirozeně eutrofních a mezotrofních stojatých vod, porosty bez ochranný význam	
774413	Únětice u Prahy	123	17 686.00	17 463.73	5.22	V4B	Makrofytní vegetace vodních toků, stanoviště s potenciálním výskytem vodních makrofytů nebo se zjev	
774413	Únětice u Prahy	123	17 686.00	17 463.73	4.45	-1	Nemapovaný segment	
774413	Únětice u Prahy	390/10	227.00	211.83	100.00	-1	Nemapovaný segment	
774413	Únětice u Prahy	390/11	152.00	151.77	74.16	M1.1	Rákosiny eutrofních stojatých vod	
774413	Únětice u Prahy	390/11	152.00	151.77	25.84	-1	Nemapovaný segment	
774413	Únětice u Prahy	390/12	244.00	244.10	2.99	V1G	Makrofytní vegetace přirozeně eutrofních a mezotrofních stojatých vod, porosty bez ochranný význam	
774413	Únětice u Prahy	390/12	244.00	244.10	97.01	-1	Nemapovaný segment	
774413	Únětice u Prahy	390/13	2 045.00	2 045.38	100.00	-1	Nemapovaný segment	
774413	Únětice u Prahy	390/9	181.00	176.08	4.98	M1.1	Rákosiny eutrofních stojatých vod	
774413	Únětice u Prahy	390/9	181.00	176.08	95.02	-1	Nemapovaný segment	
774413	Únětice u Prahy	419/9	107.00	107.40	100.00	V4B	Makrofytní vegetace vodních toků, stanoviště s potenciálním výskytem vodních makrofytů nebo se zjev	
24								
25								
26								
27								
28								
29								
30								
31								
32								
33								
34								
35								
36								

Datové vrstvy AOPK

Nálezová databáze AOPK ČR

**Databáze biotopů AOPK ČR**

Databáze habitatů AOPK ČR

Správní členění ...